PLAN SYTUACYJNY - SIEĆ KANALIZACJI SANITARNEJ w MIEJSCOWOŚCI MĘŻENIN SKALA 1:1000

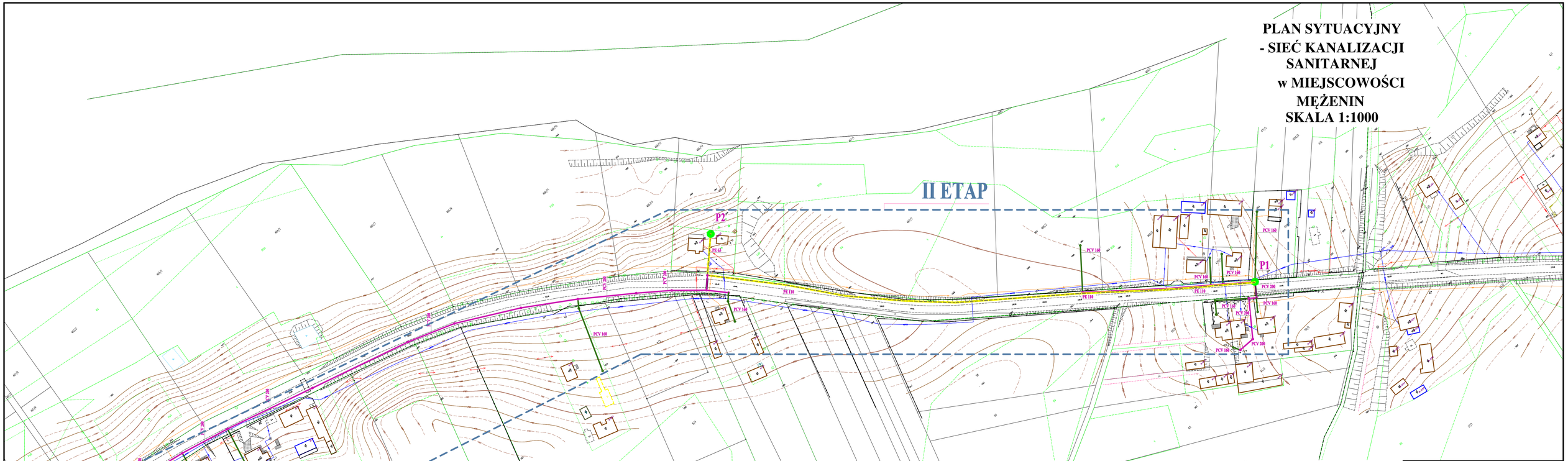

UWAGA:

- kanalizacja grawitacyjna PCV 200 i 250
- kanalizacja grawitacyjna PCV 160
- przewód ciśnieniowy tłoczny
- P2 - oznaczenie przepompowni ścieków sieciowej
- rura ochronna
- przepompownia sieciowa
- kanalizacja w obszarze linni - II ETAP wykonawstwa, pozostała kanalizacja poza obszarem - I ETAP.

BIURO PROJEKTOWE: EKO projekt Przedsiębiorstwo Usług Projektow-Montażowych Sp. z o.o. 21-500 Biała Podlaska, ul. Prosta 7		
INWESTOR: Gmina Platerów 08-210 Platerów, ul. 3 Maja 5		
TEMAT: Budowa sieci kanalizacji sanitarnej w miejscowości Mężenin OBIEKT: Sieć kanalizacji sanitarnej w miejscowości Mężenin		
	IMIĘ I NAZWISKO	PODPIS
PROJEKTANT	mgr inż. ANDRZEJ DEC NR UPRAWNIEŃ: LUB/0223/PWOS/07 SPECJALNOŚĆ: instalacja w zakresie sieci, instalacji i urządzeń cieplnych, wentylacyjnych, gazowych, wodociągowych i kanalizacyjnych	
SPRAWDZAJĄCY	mgr inż. IRENA SZOŁONIK-ZANIEWICZ NR UPRAWNIEŃ: LUB/0227/POOS/07 SPECJALNOŚĆ: instalacja w zakresie sieci, instalacji i urządzeń cieplnych, wentylacyjnych, gazowych, wodociągowych i kanalizacyjnych	
TYTUŁ RYSUNKU: PLAN SYTUACYJNY SIECI KANALIZACJI SANITARNEJ WRAZ Z PRZYŁĄCZAMI W MIEJSCOWOŚCI MĘŻENIN		
BRANŻA: SANITARNA	STADIUM: KONCEPCJA DO PF-U	DATA: 02. 2022
SKALA: 1:1000	FORMAT PAPIERU: 420 x 1000	NUMER RYSUNKU: Rys. 1

PLAN SYTUACYJNY - SIEĆ KANALIZACJI SANITARNEJ w MIEJSCOWOŚCI MĘŻENIN SKALA 1:1000

II ETAP

II ETAP

II ETAP

Działka pod wypompownię ścieków

PO

P1

P2

P3

P4

P5

A

B

B

C

C

UWAGI:

- kanalizacja grawitacyjna PCV ø0 i ø20
- kanalizacja grawitacyjna PCV ø0
- przewód ciśnieniowy tłoczny
- P2 - ostatnia przepompownia - działka sieciowej
- rura ochronna
- przepompownia ścieściowa
- PO - ostatnia przepompownia ścieściowa na wypuszcza
- kanalizacja w obszarze Inwest - II ETAP wykonana, pozostała kanalizacja poza obszarem - I ETAP.

Biuro Projektowe "PO" - grupa Przedsiębiorstwo Usług Technicznych Gospodarczych Sp. z o.o. ul. Ignacy Mościcki 5a, 25-364 Kielce tel./fax: 41 368 12 00 ul. Ks. Piotra Ściegiennego 1/7, 25-364 Kielce tel./fax: 41 344 74 31	
Inwestor: Gmina Łagiewniki ul. Kielecka 1, 26-085 Łagiewniki tel./fax: 41 35 40 100, e-mail: sekretariat@lagiewniki.pl	
Projektant: mgr inż. Ryszard Ziółkowski upr. budowlane bez ograniczeń w specialności instalacyjnej w zakresie sieci, instalacji i urządzeń cieplnych, wentylacyjnych, gazowych, wodociągowych i kanalizacyjnych nr uprawnienia: 0/0/0/

PLAN SYTUACYJNY - SIEĆ KANALIZACJI SANITARNEJ w MIEJSCOWOŚCI MĘŻENIN SKALA 1:1000

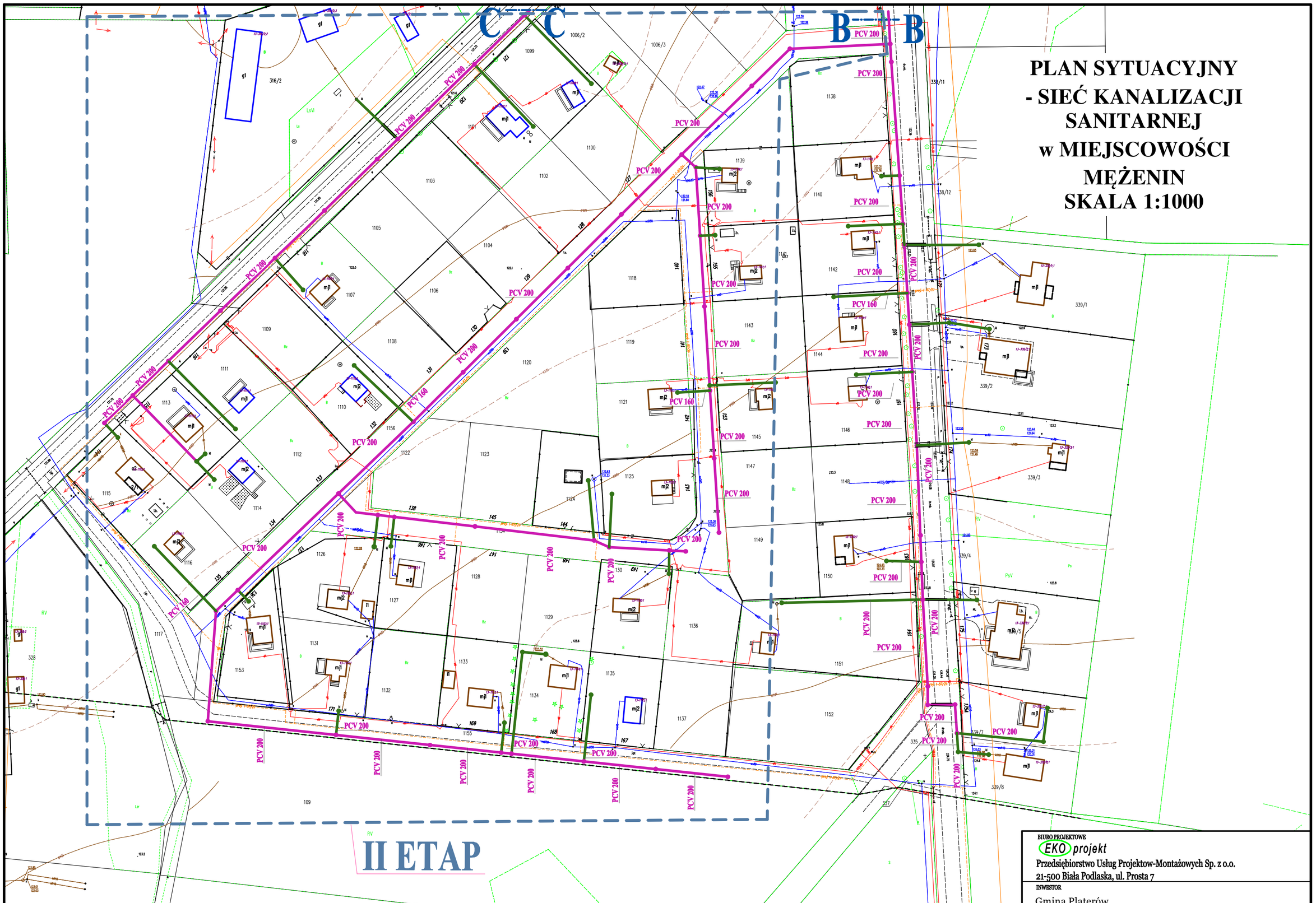

UWAGA:

- kanalizcjia grawitacyjna PCV 200 i 250
- kanalizcja grawitacyjna PCV 160
- przewód ciśnieniowy tłoczny
- P2 - oznaczenie przepompowni ścieków sieciowej
- rura ochronna
- przepompownia sieciowa
- kanalizacja w obszarze linni - II ETAP wykonastwa, pozostała kanalizacja poza obszarem - I ETAP.

BIURO PROJEKTOWE
EKO projekt
Przedsiębiorstwo Usług Projektow-Montażowych Sp. z o.o.
21-500 Biała Podlaska, ul. Prosta 7

INWESTOR
Gmina Platerów
08-210 Platerów, ul. 3 Maja 5

ZADANIE
Budowa sici kanalizacji sanitarnej w miejscowości Mężenin

OBIEKT
Sić kanalizacji sanitarnej w miejscowości Mężenin

	IMIĘ I NAZWISKO	PODPIS
PROJEKTANT	mgr inż. ANDZREJ DEC NR UPRAWNIEŃ: LUB/0223/PWOS/07 SPECJALNOŚĆ: instalacyjna w zakresie sieci, instalacji i urządzeń cieplnych, wentylacyjnych, gazowych, wodociągowych i kanalizacyjnych	
SPRAWDZAJĄCY	mgr inż. IRENA SZOŁONIK-ZANIEWICZ NR UPRAWNIEŃ: LUB/0227/POOS/07 SPECJALNOŚĆ: instalacyjna w zakresie sieci, instalacji i urządzeń cieplnych, wentylacyjnych, gazowych, wodociągowych i kanalizacyjnych	

TYTUŁ RYSUNKU
PLAN SYTUACYJNY SIECI KANALIZACJI SANITARNEJ WRAZ Z PRZYŁĄCZAMI W MIEJSCOWOŚCI MĘŻENIN

BRANŻA	STADIUM	DATA
SANITARNA	KONCEPCJA DO PF-U	02. 2022
SKALA	FORMAT PAPIERU	NUMER RYSUNKU
1:1000	420 x 500	Rys. 3

PLAN SYTUACYJNY - SIEĆ KANALIZACJI SANITARNEJ WRAZ Z PRZYŁĄCZAMI w MIEJSCOWOŚCI CHŁOPKÓW SKALA 1:1000

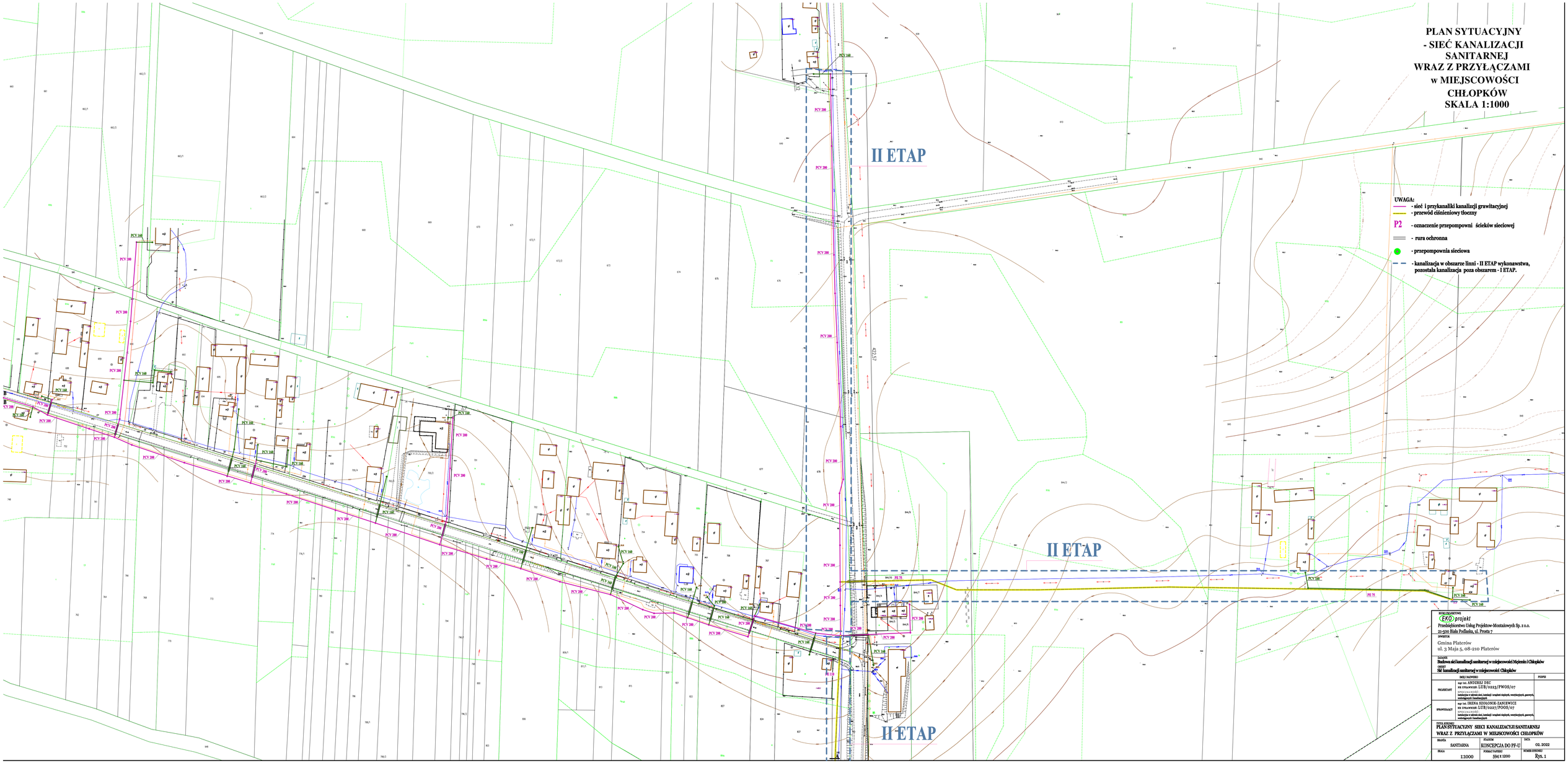

BIURO PROJEKTOWE: EKO projekt Przedsiębiorstwo Usług Projektow-Montażowych Sp. z o.o. 21-500 Biała Podlaska, ul. Prosta 7		
INWESTOR: Gmina Platerów ul. 3 Maja 5, 08-210 Platerów		
OBIEKT: Budowa sieć kanalizacji sanitarnej w miejscowości Mężenin i Chłopków		
ZESPÓŁ: Sić kanalizacji sanitarnej w miejscowości Chłopków		
	IMIĘ I NAZWISKO	PODPIS
PROJEKTANT	mgr inż. ANDRZEJ DEC NR UPRAWNIEŃ: LUB/0223/PWOS/07 SPECJALNOŚĆ: sieci, instalacji i urządzeń cieplnych, wentylacyjnych, gazowych, wodociągowych i kanalizacyjnych	
SPRAWDZAJĄCY	mgr inż. IREKA SZOŁONIK-ZANIEWICZ NR UPRAWNIEŃ: LUB/0227/POOS/07 SPECJALNOŚĆ: sieci, instalacji i urządzeń cieplnych, wentylacyjnych, gazowych, wodociągowych i kanalizacyjnych	
TYTUŁ RYSUNKU: PLAN SYTUACYJNY SIECI KANALIZACYJI SANITARNEJ WRAZ Z PRZYŁĄCZAMI W MIEJSCOWOŚCI CHŁOPKÓW		
BRANŻA: SANITARNA	STADIUM: KONCEPCJA DO PF-U	DATA: 02. 2022
SKALA: 1:1000	FORMAT PAPIERU: 594 X 1200	NUMER RYSUNKU: Rys. 1

PLAN SYTUACYJNY - SIEĆ KANALIZACJI SANITARNEJ WRAZ Z PRZYŁĄCZAMI w MIEJSCOWOŚCI CHŁOPKÓW c.d.

SKALA 1:1000

UWAGA:

- sieć i przykanaliki kanalizcji grawitacyjnej
- przewód ciśnieniowy tłoczny
- P2 - przepompownia ścieków
- rura ochronna
- przepompownia sieciowa
- kanalizacja w obszarze linni - II ETAP wykonawstwa, pozostała kanalizacja poza obszarem - I ETAP.

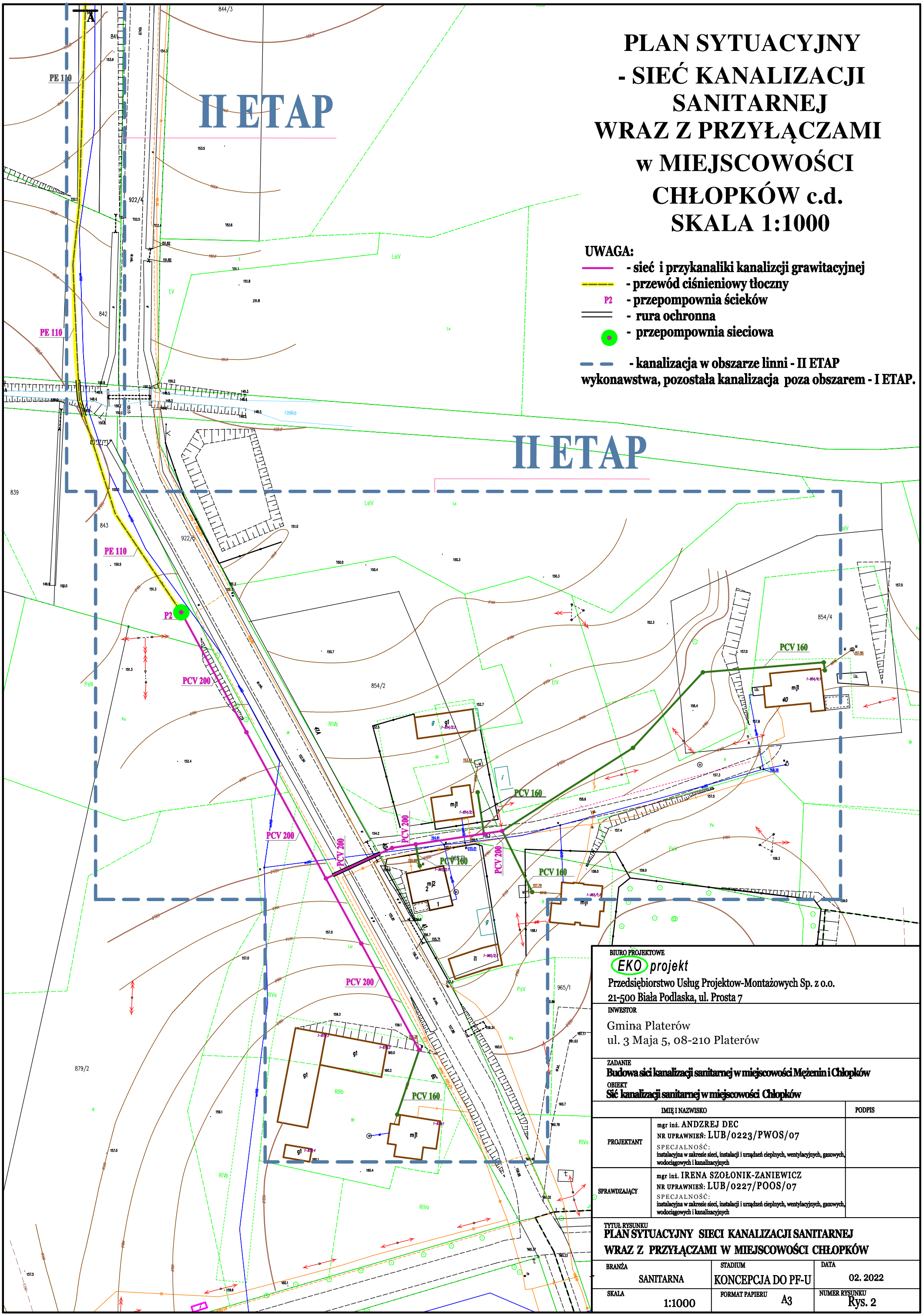

BIURO PROJEKTOWE

EKO projekt

Przedsiębiorstwo Usług Projektow-Montażowych Sp. z o.o.
21-500 Biała Podlaska, ul. Prosta 7

INWESTOR

Gmina Platerów
ul. 3 Maja 5, 08-210 Platerów

ZADANIE

Budowa sici kanalizacji sanitarnej w miejscowości Mężenin i Chłopków

OBIEKT

Sić kanalizacji sanitarnej w miejscowości Chłopków

	IMIĘ I NAZWISKO	PODPIS
PROJEKTANT	mgr inż. ANDZREJ DEC NR UPRAWNIEŃ: LUB/0223/PWOS/07 SPECJALNOŚĆ: instalacyjna w zakresie sieci, instalacji i urządzeń cieplnych, wentylacyjnych, gazowych, wodociągowych i kanalizacyjnych	
SPRAWDZAJĄCY	mgr inż. IRENA SZOŁONIK-ZANIEWICZ NR UPRAWNIEŃ: LUB/0227/POOS/07 SPECJALNOŚĆ: instalacyjna w zakresie sieci, instalacji i urządzeń cieplnych, wentylacyjnych, gazowych, wodociągowych i kanalizacyjnych	

TYTUŁ RYSUNKU

PLAN SYTUACYJNY SIECI KANALIZACJI SANITARNEJ WRAZ Z PRZYŁĄCZAMI W MIEJSCOWOŚCI CHŁOPKÓW

BRANŻA	STADIUM	DATA
SANITARNA	KONCEPCJA DO PF-U	02. 2022
SKALA 1:1000	FORMAT PAPIERU A3	NUMER RYSUNKU Rys. 2

PLAN SYTUACYJNY
- SIEĆ KANALIZACJI SANITARNEJ
WRAZ Z PRZYŁĄCZAMI
w MIEJSCOWOŚCI
CHŁOPKÓW
SKALA 1:1000

UWAGA:

- sieć i przykanaliki kanalizcji grawitacyjnej
- przewód ciśnieniowy tłoczny

P2 - oznaczenie przepompowni ścieków sieciowej

- rura ochronna

- przepompownia sieciowa

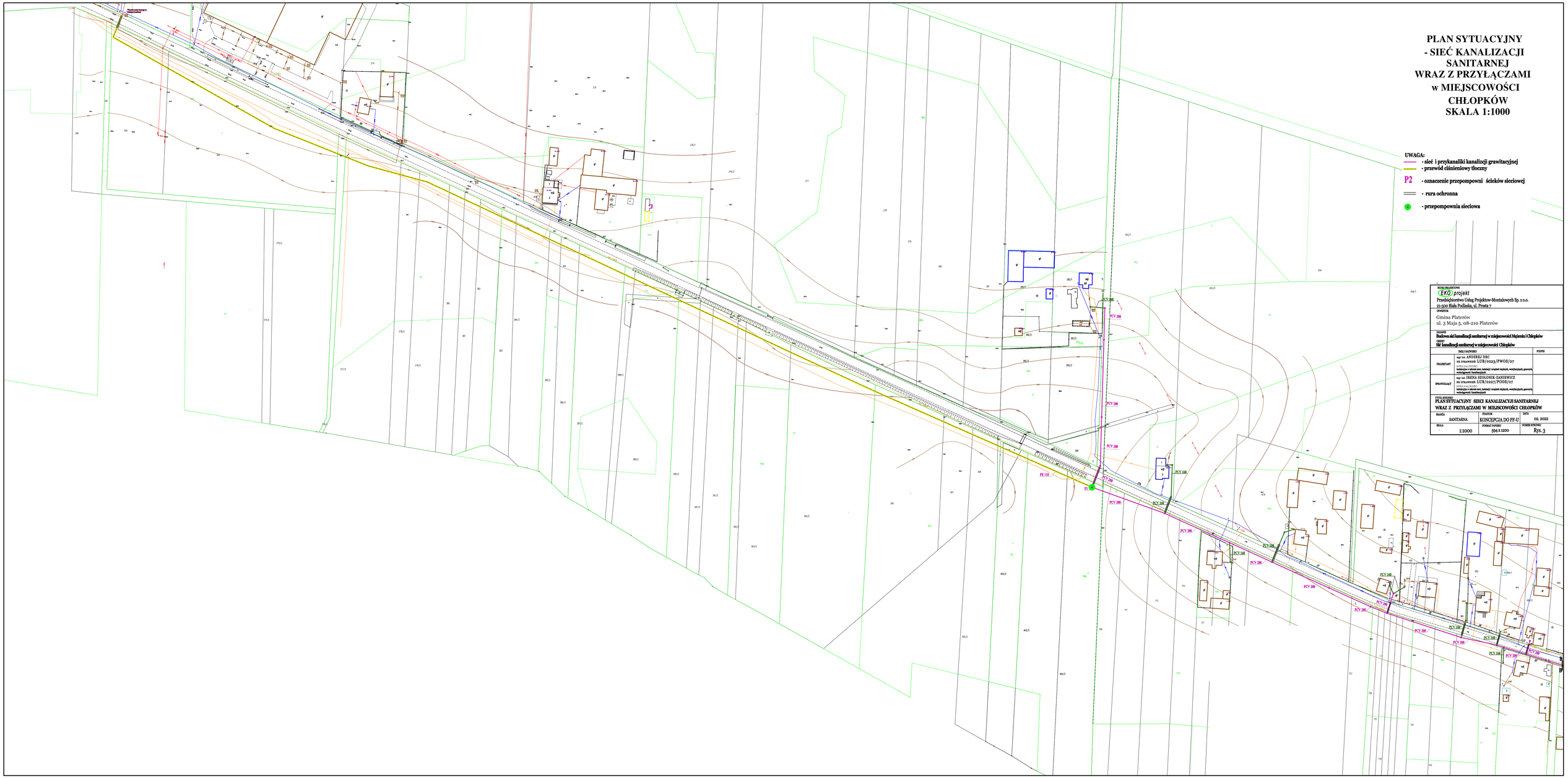

BIURO PROJEKTOWE

EKO projekt

Przedsiębiorstwo Usług Projektow-Montażowych Sp. z o.o.

21-500 Biała Podlaska, ul. Prosta 7

INWESTOR

Gmina Platerów

ul. 3 Maja 5, 08-210 Platerów

ZADANIE

Budowa sieci kanalizacji sanitarnej w miejscowości Mężenin i Chłopków

OBIEKT

Sieć kanalizacji sanitarnej w miejscowości Chłopków

	DRUKI/NAZWISKO	PODPIS
PROJEKTANT	mgr inż. ANDRZEJ DEĆ NR UPRAWNIEŃ: LUB/0223/PWOS/07 SPECJALNOŚĆ: Instalacje w zakresie sieci, instalacji i urządzeń cieplnych, wentylacyjnych, gazowych, wodociągowych i kanalizacyjnych	
SPRAWDZAJĄCY	mgr inż. IRENA SZIDŁOWIK-ZANIEWICZ NR UPRAWNIEŃ: LUB/0223/POOS/07 SPECJALNOŚĆ: Instalacje w zakresie sieci, instalacji i urządzeń cieplnych, wentylacyjnych, gazowych, wodociągowych i kanalizacyjnych	

TYTUŁ RYSUNKU

PLAN SYTUACYJNY SIECI KANALIZACYJI SANITARNEJ WRAZ Z PRZYŁĄCZAMI W MIEJSCOWOŚCI CHŁOPKÓW

BRANŻA	STADIUM	DATA
SANITARNA	KONCEPCJA DO PF-U	02. 2022
SKALA	FORMAT PAPIERU	NUMER RYSUNKU
1:1000	594 x 1200	Ryk. 3